注意事項：

1. 訂製品工作天 14-21 天。
2. 須安裝於乾濕分離的乾空間，以避免浴櫃受潮。
3. 訂製品價格以報價單為準，簽單確認後視為下單，不可退換貨。
4. 依CNS國家標準瓷器尺寸許可差為正負5%，最大不超過2.5cm。
5. 產品顏色及樣式均以實品為準，若有更改，恕不另行通知。
6. 本公司保留一切有關產品修改或改進產品材料、品質、規格與停產等之權利。

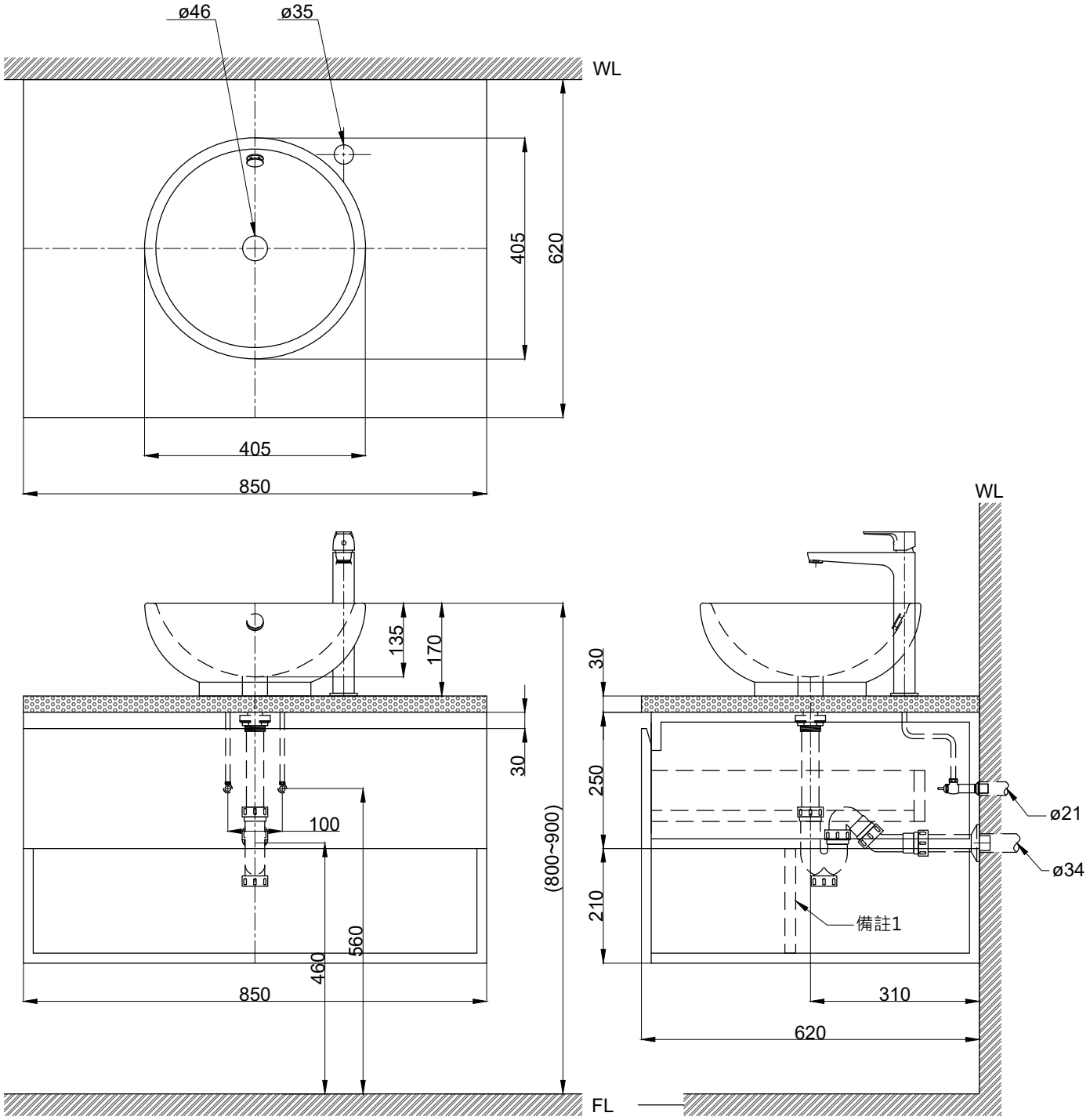

備註1：開放空間附活動式隔板，可依照配管自行調整位置
(　　)內為建議尺寸

京典衛浴	最後修改日期 2024年03月25日	製圖 Yuan	比例 1:10	品名 檯面式臉盆+訂製平板人造石檯面 +訂製單抽屜開放式浴櫃+臉盆加高單孔龍頭
	備註	審核 Robin	單位 mm	型號 L6006＋WKC13-86 ＋HB85-1＋F8180L

A4